



INSTITUTO MEXICANO DE LA PROPIEDAD INDUSTRIAL

Dirección Divisional de Patentes

☐ Solicitud de Patente  
☐ Solicitud de Registro de Modelo de Utilidad

☒ Solicitud de Registro de Diseño Industrial, especifique cuál:

☒ Modelo Industrial ☐ Dibujo Industrial

Antes de llenar la forma lea las consideraciones generales al reverso

Solicitud: MX/A/2017/00644  
Expediente: MX/A/2017/00644  
Fecha: 22/NOV/2017 Hora: 13:21:12  
Folio: MX/E/2017/006200 175892



MX/E/2017/006200

Fecha y hora de presentación

DATOS DEL (DE LOS) SOLICITANTE(S)

El solicitante es el inventor ☒

El solicitante es el causahabiente ☐

1) Nombre (s): Guadalupe Esmeralda Alcalá González, Aldo Usiel Salazar Ríos, Víctor Hugo Miranda Sánchez, Alejandro Treviño Esquivel, Cristian Jordano Ortiz Ortega, Perla Mayara Alcalá González, Rubi Alcalá González, Instituto Tecnológico de Estudios Superiores de la Región Carbonífera.

2) Nacionalidad (es): Mexicanos

3) Domicilio, calle, número, colonia y código postal: Sonora # 2042 Col. Independencia, CP 26830

Población, Estado y País: Nueva Rosita, Coahuila, México

4) Teléfono (clave): (861) 6170562

5) Fax (clave):

DATOS DEL (DE LOS) INVENTOR(ES)

6) Nombre (s):

7) Nacionalidad (es):

8) Domicilio, calle, número, colonia y código postal:

Población, Estado y País:

9) Teléfono (clave):

10) Fax (clave):

DATOS DEL (DE LOS) APODERADO (S)

11) Nombre (s):

12) R G P:

13) Domicilio, calle, número, colonia y código postal:

Población, Estado y País:

14) Teléfono (clave):

15) Fax (clave):

16) Personas Autorizadas para oír y recibir notificaciones:

17) Denominación o Título de la invención:

MODELO INDUSTRIAL DE ESCOBA

18) Fecha de divulgación previa

Día Mes Año

19) Clasificación Internacional

uso exclusivo del IMPI

20) Divisional de la solicitud

21) Fecha de presentación

Número

Figura Jurídica

Fecha de presentación

Día Mes Año

No. de serie

País

No. de serie

No. de serie

Lista de verificación (uso interno)

No. Hojas

No. Hojas

1 Comprobante de pago de la tarifa

2 Descripción y reivindicación (es) de la invención

3 Dibujo (s) en su caso

Resumen de la descripción de la invención

Documento que acredita la personalidad del apoderado

Documento de cesión de derechos

Constancia de depósito de material biológico

Documento (s) comprobatorio(s) de divulgación previa

Documento (s) de prioridad

Traducción

TOTAL DE HOJAS

Observaciones:

Bajo protesta de decir verdad, manifiesto que los datos asentados en esta solicitud son ciertos.

Guadalupe E. Alcalá

Guadalupe Esmeralda Alcalá González

Nombre y firma del solicitante o su apoderado

Nueva Rosita, Coah. 11 de Octubre de 2017

Lugar y fecha

Alexa Baja de Lascru

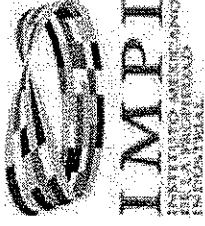

Nueva Rosita, Coah., A 11 de Octubre de 2017.

Solicitud N° \_\_\_\_\_ Inicial ( X )

Bajo protesta de decir verdad declaro, con respecto al beneficio en las Disposiciones Generales cláusula Cuarta (fracción III) de la tarifa por los servicios que presta ese H. Instituto de encontrarme en el supuesto abajo señalado, por lo que solicito el 50% de descuento de la tarifa establecida para el Artículo 9A.

Hago la presente declaración en cumplimiento de dicho artículo, según el acuerdo por el que se da a conocer la tarifa por los Servicios que presta el Instituto Mexicano de la Propiedad Industrial, publicado en el Diario Oficial de la Federación con fecha 23 de Agosto de 1995.

Marque con una (X)

Inventores o persona física (X)

Micro o pequeña industria ( )

Instituciones de educación superior públicas o privadas ( )

Instituciones de Investigación Científica y Tecnológica del Sector Público ( )

A T E N T A M E N T E,

Nombre: Guadalupe Esmeralda Alcalá González

Firma: Guadalupe E. Alcalá G.

Solicitante ( X ) APODERADO ( )



16/11/2017 2:50:00 PM

**COMPROBANTE**  
Cheque en Línea

Datos del cliente

Nombre

Cuenta de retiro

Datos de pago realizado

Empresa

Convenio

Referencia

Concepto

Importe

Fecha de operación

Folio Internet

Guía CIE

CONSEJO ESTATAL DE CIENCIA Y

TECNOLOGIA

0451413783

IMPI

0976032

1008993899814414206

PAGO DE SERVICIOS

1254.04

16/11/2017

0065967003

1039764

**BANCOMER, S.A., INSTITUCIÓN DE BANCA MULTIPLE, GRUPO  
FINANCIERO BBVA BANCOMER.**

Cerrar

Imprimir

FORMATO ELECTRÓNICO DE PAGOS POR SERVICIOS IMPI

NUMERO DE FOLIO  
10033895102



10033895102

REGIMEN GENERAL DE LEY PERSONAS MORALES / PERSONAS MORALES NO CONTRIBUYENTES TITULO III DE LA LEY DEL ISR



INSTITUTO MEXICANO  
DE LA PROPIEDAD  
INDUSTRIAL

PERIFÉRICO SUR 3106, COL. JARDINES DEL PEDREGAL  
DEL ALVARO OBREGON, CP 01900, CIUDAD DE MEXICO

RFC: IMP-031211-NE1

CONCEPTO

CONCEPTO: Por la presentación de solicitudes de registro de modelos de utilidad o diseños industriales, así como por los servicios a que se refiere el artículo 38 de la Ley

CANTIDAD  
U. M.

1 Servicio

ARTÍCULO

9a

PRECIO  
UNITARIO

\$1,081.07

IMPORTE

\$1,081.07

PAGO EN UNA SOLA EXHIBICION

50% DE DESCUENTO - INSTITUCIONES DE INVESTIGACIÓN DEL SECTOR PÚBLICO

ANOTACIONES:

--- MIL DOSCIENTOS CINCUENTA Y CUATRO PESOS 04/100 MN ---

Este documento no es un comprobante fiscal.  
Su factura estará generada dentro de los tres días hábiles posteriores a su pago.  
El formato de pago FEPS sin factura es válido para presentar el trámite que ampara ante el IMPI.  
Si tiene algún problema para descargar su factura electrónica,  
envíe los folios FEPS correspondientes a los siguientes correos electrónicos:

Rosario Sánchez Torres  
Tel. 56-24-04-00 ext. 11281  
rosario.sanchez@impi.gob.mx

Patricio Santos Martínez  
Tel. 56-24-04-00 ext. 11171  
patricio.santos@impi.gob.mx

Juan Reyes Sánchez  
Tel. 56-24-04-00 ext. 11268  
juan.reyes@impi.gob.mx

Hubo problemas al generar el sello electrónico

DATOS DEL TITULAR O SOLICITANTE

NOMBRE: CONSEJO ESTATAL DE CIENCIA Y TECNOLOGIA

DIRECCIÓN: Calle. BLVD. JOSE MUSA DE LEON No.Ext. 2411 No.Int.  
6 Y 7, Col. LOS PINOS, CP.25198, SALTILLO, COAHUILA, MX  
RFC: CEC9601164L5

BANCO: BANCOMER

CONVENIO: 0682852  
FECHA DE OPERACION: 16/11/2017 14:48:41  
FOLIO INTERNET: 114166000000000001039764

ORIGINAL CUENTE / EXPEDIENTE DEL SOLICITANTE

NF

LA REPRODUCCION NO AUTORIZADA DE ESTE COMPROBANTE CONSTITUYE UN DELITO EN LOS TERMINOS DE LAS DISPOSICIONES FISCALES

## MODELO INDUSTRIAL DE ESCOBA.

La presente invención se refiere a un modelo industrial de escoba, totalmente diferente a los ya conocidos, caracterizado por su forma especial y ornato que le dan un aspecto peculiar y propio.

5

El modelo se describe de acuerdo a las figuras que en seguida se detallan.

10

La figura 1 Es una vista en perspectiva del modelo industrial de escoba.

La figura 2 Es una vista frontal del modelo industrial de escoba.

La figura 3 Es una vista posterior del modelo industrial de escoba.

La figura 4 Es una vista lateral izquierda del modelo industrial de escoba.

15 La figura 5 Es una vista lateral derecha del modelo industrial de escoba.

La figura 6 Es una vista superior del modelo industrial de escoba.

20

## REIVINDICACIÓN

- 5 Modelo industrial de escoba tal como se ha referido e ilustrado.



Figura 1



Figura 2

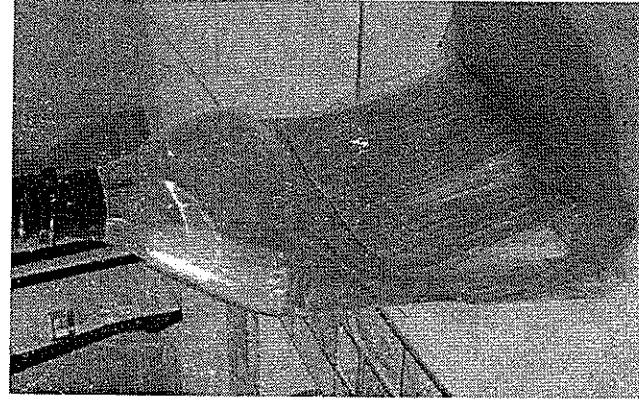

Figura 3

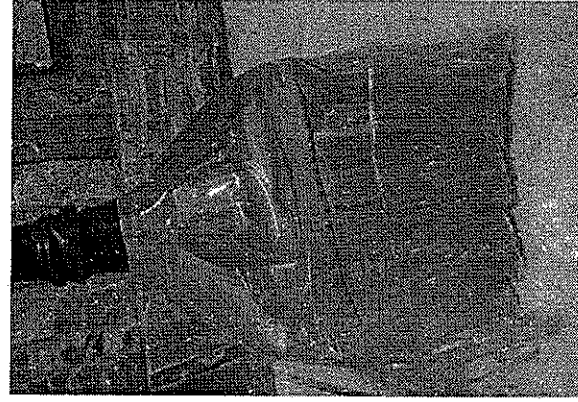

Figura 4



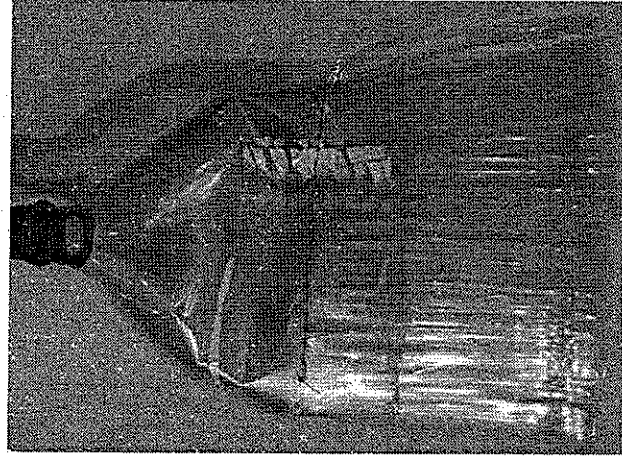

Figura 5

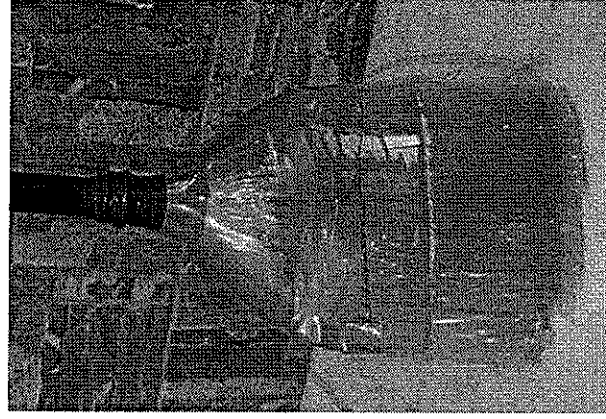

Figura 6